

Raoul ROEGIERS & Etienne HINNISDAELS

Gerechtsdeurwaarders

Lindendreef 10
Tel. (058) 31.11.00 - Fax (058) 31.24.01



8630 VEURNE

PCR.IBAN BE 78 000-0924399-86

Kantooruren : 9 - 12 u. en 14 tot 17 u.
BTW BE 0842.468.853

KBC IBAN BE 84 4745 1349 1159

ORIGINEEL

PROCES-VERBAAL VAN VASTSTELLING

M. Ref. : A240677 Ten jare tweeduizend vierentwintig, de VEERTIENDE JUNI.

Op verzoek van :

De GEMEENTE DE PANNE, vertegenwoordigd door haar College van Burgemeester en Schepenen, met kantoren gevestigd te 8660 DE PANNE, Zeelaan, nr 21, ingeschreven in de Kruispuntbank van ondernemingen onder nummer 0207 434 597,

Aangezien de heer Degrieck Bram, in zijn hoedanigheid van burgemeester van de gemeente De Panne, naar aanleiding van een klacht tegen onbekenden, een daaropvolgende huiszoeking in zijn kantoor en berichtgeving in de media met negatieve publiciteit en onherstelbare schade als gevolg, wenst de volgende zaken te laten vaststellen :

- de al dan niet aanwezigheid van camera- en telecominfrastructuur op het dak van het gebouw Duin en Zee, Dynastielaan 42 te 8660 De Panne met vermelding van type, omschrijving, bekabeling, ...
- de al dan niet aanwezigheid van camera- en telecominfrastructuur in lokalen binnen het gebouw Duin en Zee en bijhorende randapparatuur

Heb ik ondergetekende, HINNISDAELS Etienne, gerechtsdeurwaarder te 8630 VEURNE, er kantoor houdend aan de Lindendreef, nr. 10.

Mij op heden omstreeks 16.00 uur begeven naar het gebouw DUIN EN ZEE, gelegen te 8660 DE PANNE, Dynastielaan, 42, alwaar zijnde ik ben overgegaan tot het opstellen van huidig proces-verbaal van vaststelling als volgt :

Aanwezige personen :

1. De heer Degrieck Bram, burgemeester gemeente De Panne,
2. De heer Peter Delheye, syndicus van de residentie Duin en Zee,
3. De heer Michel Verriest, verzekeringsmakelaar Duin en Zee,
4. De heer De Ridder Chris, commissaris politiezone Westkust

Vaststelling aanwezigheid van camera- en telecominfrastructuur op het dak van het gebouw Duin en Zee :

Op het dak van het gebouw zijn er 5 opstellingen :

1. Eén metalen sokkel met aansluitingskast (foto 1 en 2)
2. Eén camera merk Axis T99A 10 p/n 1456899 (foto 1, 3 en 4)
3. Eén camera in behuizing op sokkel met aansluitingskast. Geen merk vermeld en met vermeld nummer 612008604969 (foto 1, 5 en 6)
4. Eén metalen sokkel met aansluitingskas en 4 antennes :
 - 1 antenne merk Diamond dra antenna D 3000 N 25-3000 mhz
 - 1 antenne merk Diamond antenna X30 N
 - 2 antennes (paddestoelvormig) met vermelding ARP... (foto 1 en 7)
5. Op het hoogste gedeelte van het dak een telecom-antenne met een paraboolantenne zonder vermelding en 2 rechthoekige antennes op diverse hoogte met hierna volgende vermeldingen : bovenste antenne : Ornitik 6 POE AC en onderste antenne : Antbox 19S id. RB 921GS-5HPacD-19S (foto 8, 9, 10 en 11)
6. Alle opstellingen zijn bekabeld. De bekabeling (2 groene, 1 witte en 4 zwarte kabels) is gebundeld en er is verbinding met de installaties in het gebouw via de zijkant van het hoogste dakgedeelte.
De bekabeling van de telecom-antenne loopt via een verluchttingsrooster. (foto 1, 12, 13 en 14)

Vaststelling aanwezigheid van camera- en telecominfrastructuur in de lokalen binnen het gebouw en bijhorende randapparatuur

1. In de kelder -1 bevindt zich een grote zekeringenkast.(foto 15)

Op de tweede rail bevindt zich een zekering genummerd D16 waarboven de vermelding iSea. (foto 16)

Op dezelfde rail is er ook een teller ingebouwd waarboven eveneens de aanduiding iSea (foto 17)

2. In de hoek van de kelder staat er een kast met doorkijkdeur merk LOGON waarin diverse dataverbindingen zichtbaar zijn.(foto 18 en 19)
De kast is aangesloten op het electriciteitsnet via een groene kabel met stekker in het Stopcontact. Op het stopcontact is er vermeld : >niet uittrekken< (foto 20)
3. Op de negende verdieping in de technische ruimte bevindt zich een zekeringenkast waarin een zekering D20 let aanduiding iSea (onderste rail) en een teller met aanduiding iSea (bovenste rail) (foto 21,22 en 23)
4. Op de tiende verdieping in de technische ruimte bevinden zich twee metalen kasten.
In de bovenste kast bevindt zich een stopcontactenblok met aansluiting (groene Kabel) op het electriciteitsnet.
In de onderste kast bevindt zich een Routerboard Mikrotik. (foto 24)

5. Zowel de installatie in de kast in de kelder als in de kast op de tiende verdieping zijn in werking.

Toegang tot het gebouw Duin en Zee werd verleend door de syndicus, Delheye Peter voornoemd.

Ter illustratie en staving heb ik hoger omschreven toestand vastgelegd op foto's welke ik aan mijn proces-verbaal toevoeg teneinde er één geheel mede te vormen.

Van wat voorafgaat heb ik huidig proces-verbaal van vaststelling opgemaakt en getekend, teneinde te gelden en te dienen zoals het haar rechte behoren zal, zonder enige nadelige erkenning in hoofde van verzoekster en onder uitdrukkelijk voorbehoud van alle hoegenaamde rechten.

Waarvan akte

Kosten : driehonderd zesenvijftig Euro veertig cent

Registratierechten. Toepassing art 8bis W. Reg. .Registratierecht: 50 €

De gerechtsdeurwaarder
E. Hinnisdaels

VR	72,40
KOP	14,48
ROLG	51,24
RS	12,31
VAC	101,44
CREA	1,35
STOT	253,22
BTW	53,18
REG	50,00
STOT	103,18
<hr/>	
TOT	356,40

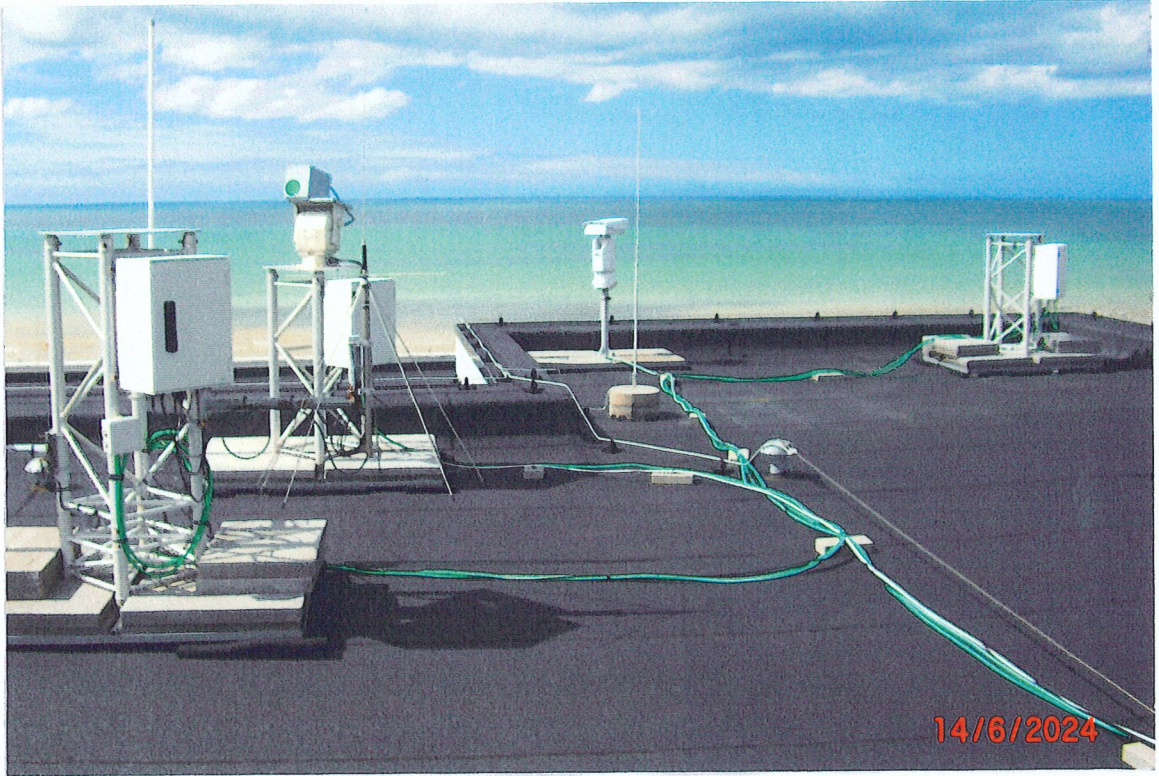

1



2.

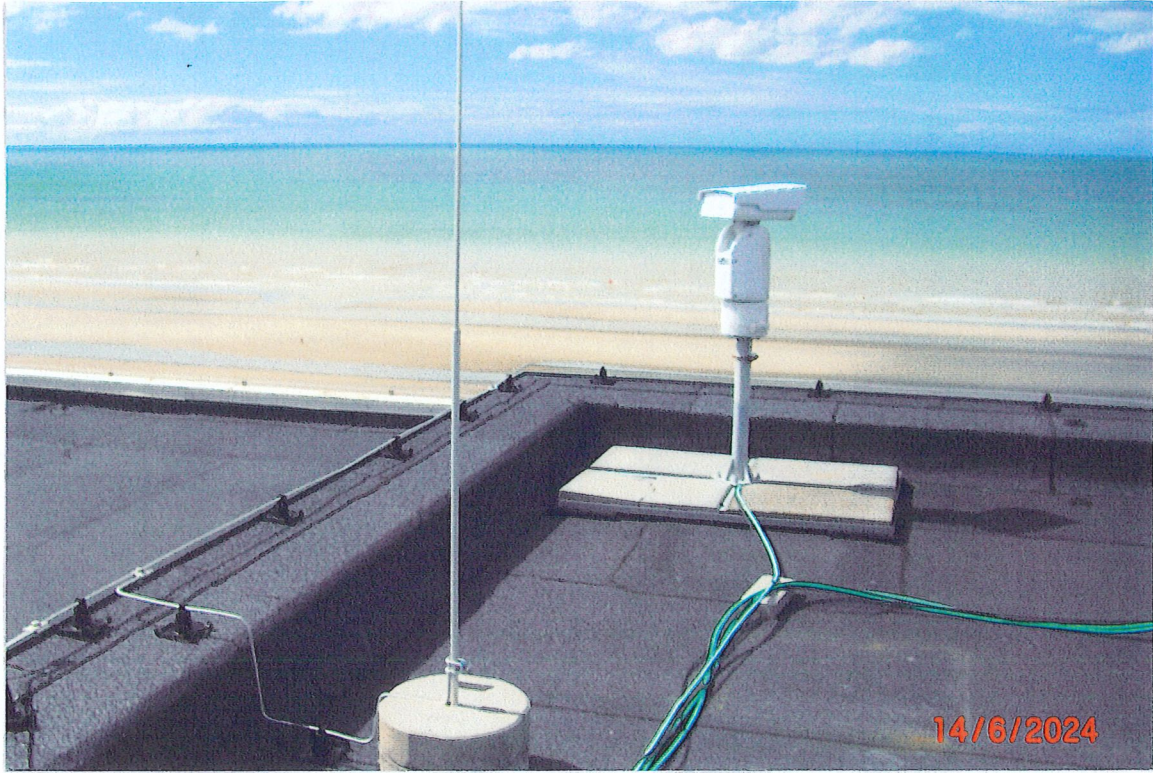

3.



4



5.



6.

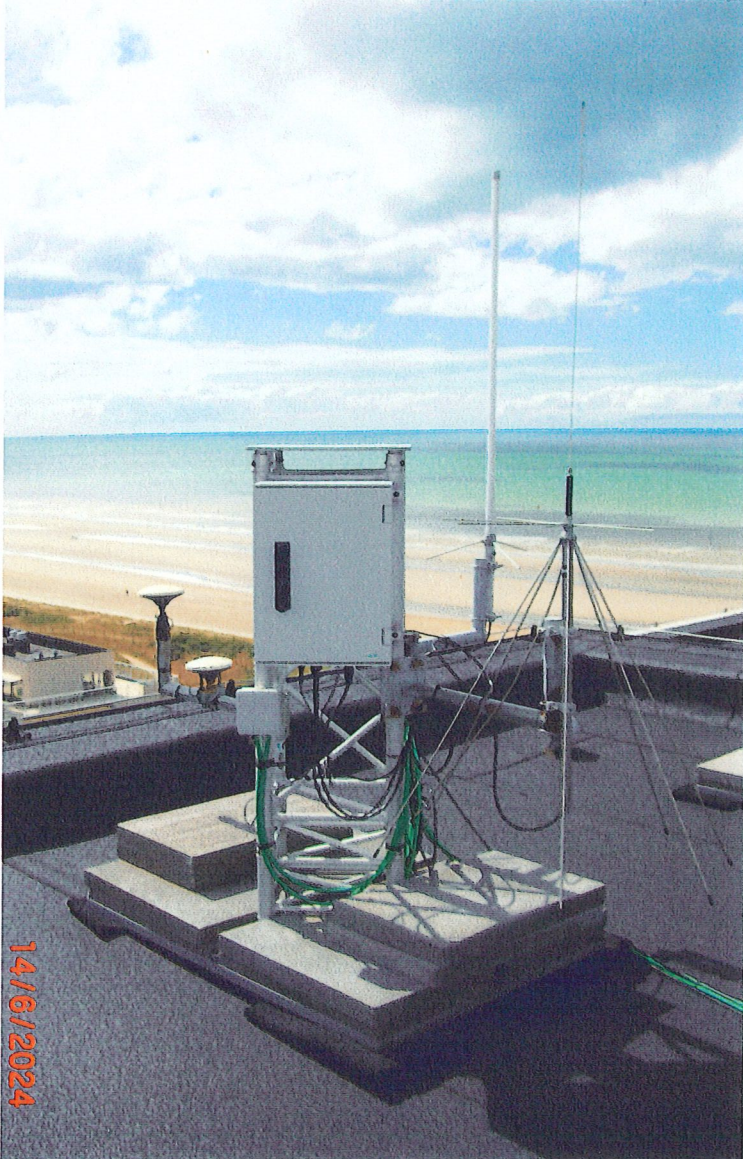

f.

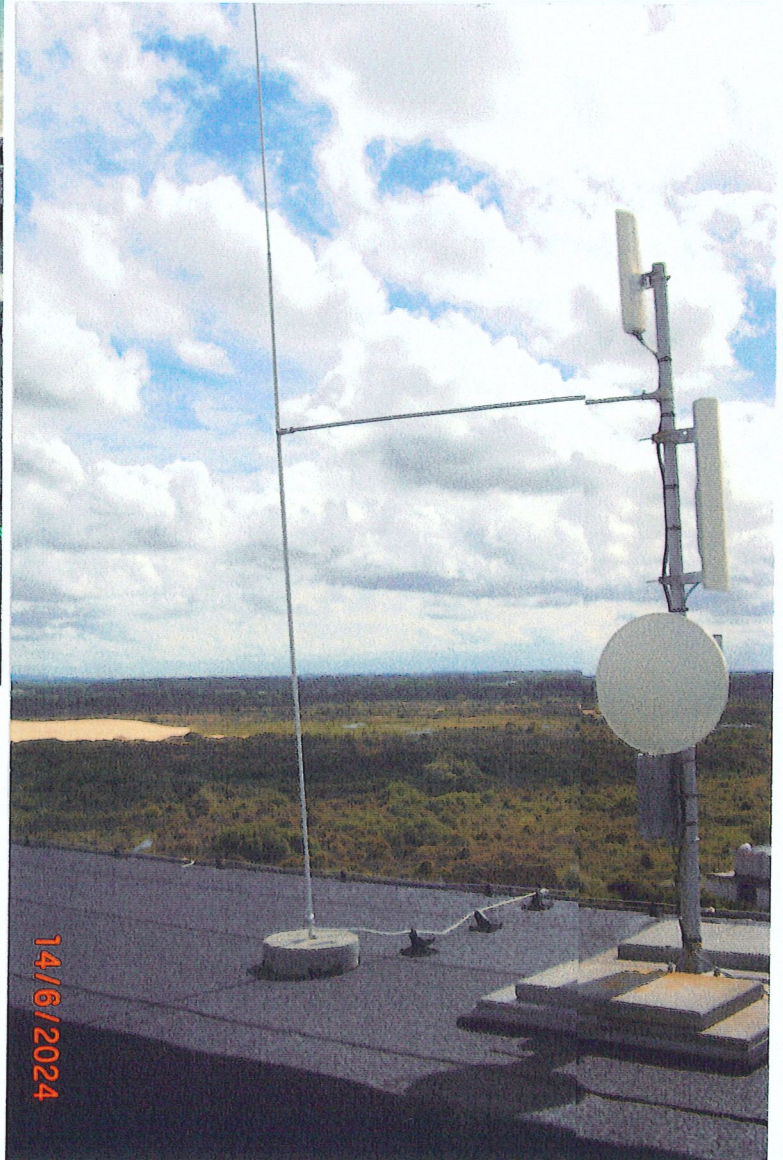

g.

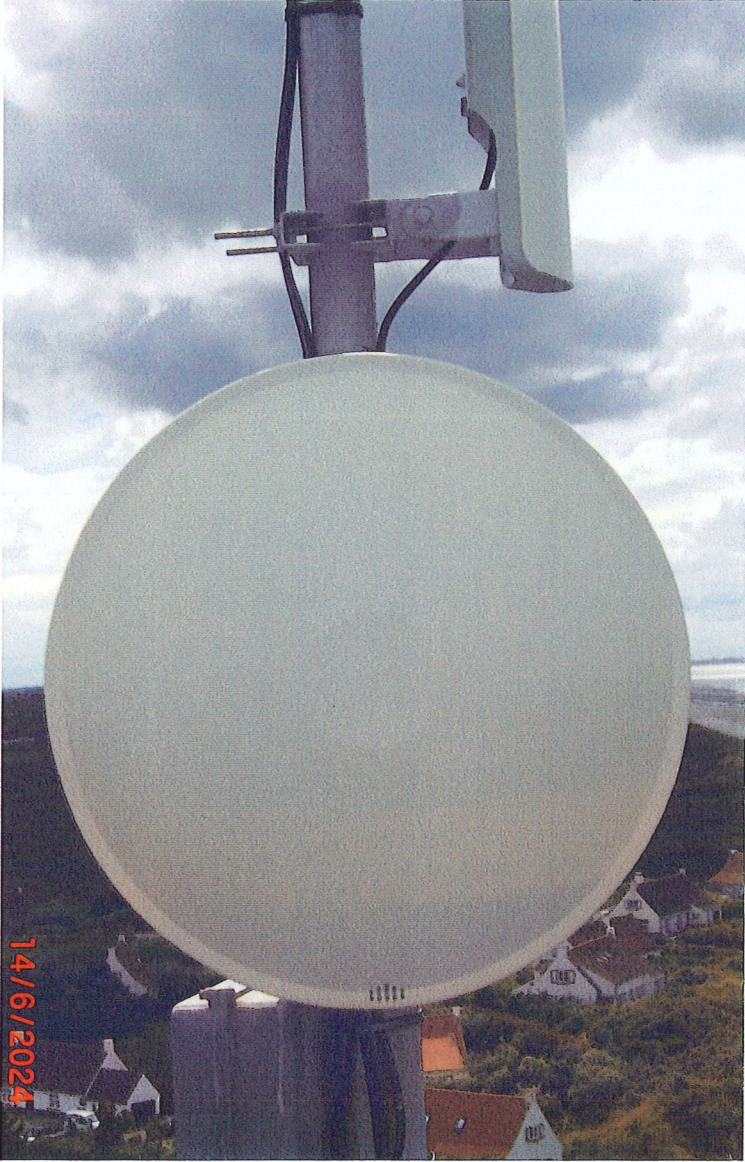

9.



10.

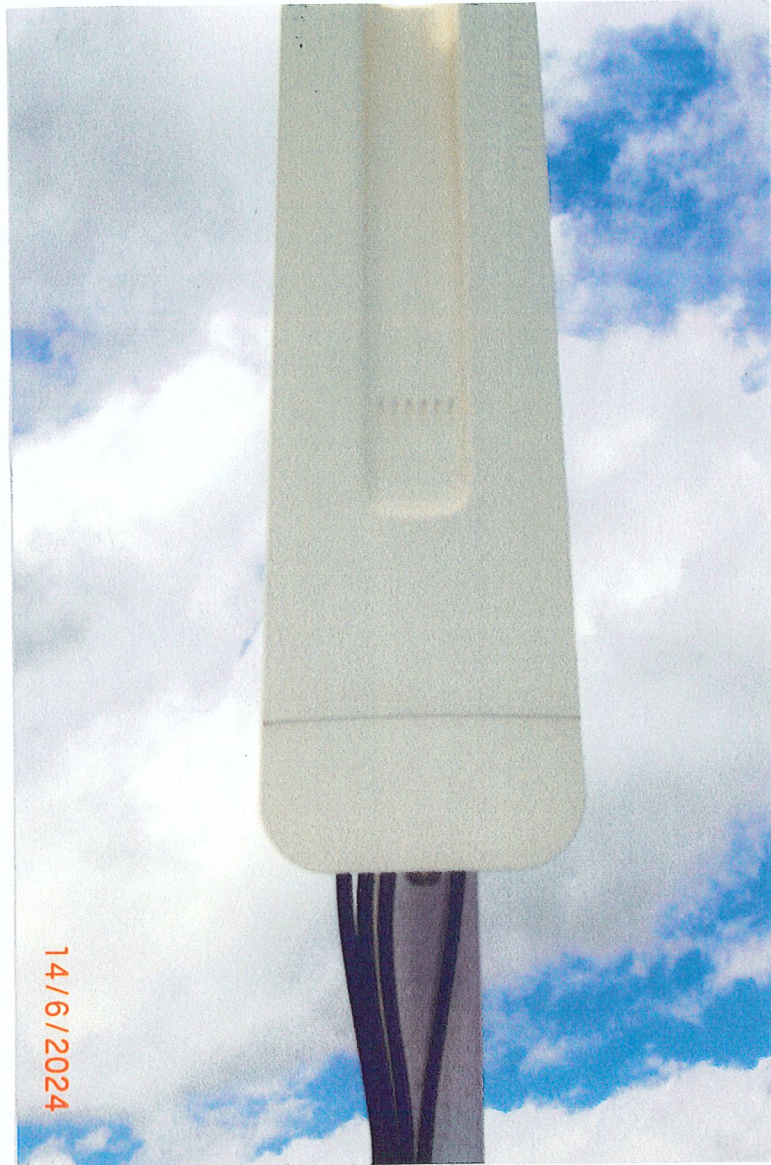

11.



12

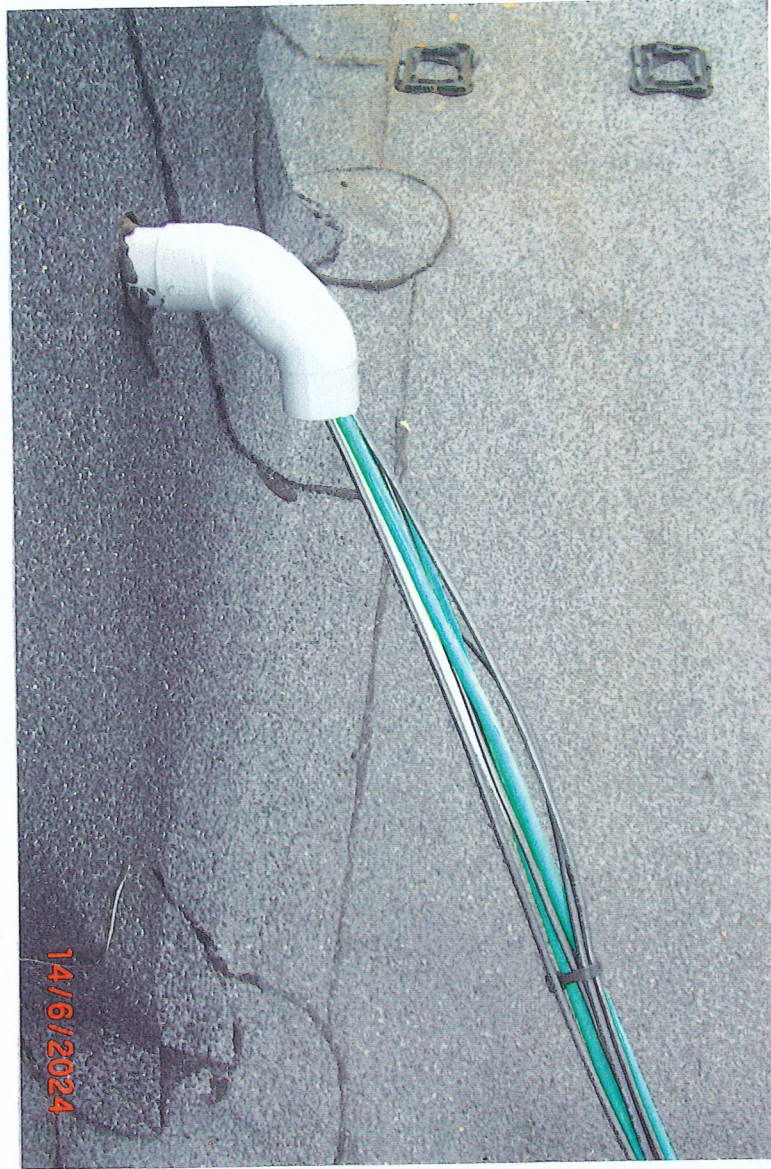

13.



14

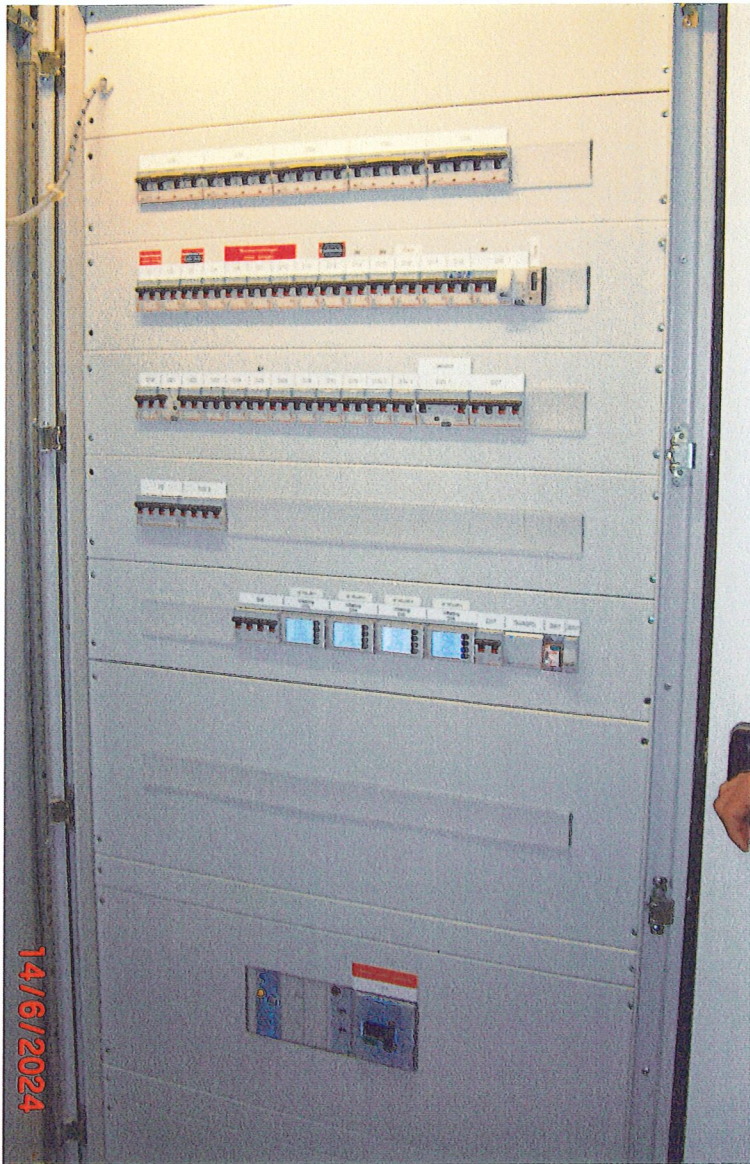

15

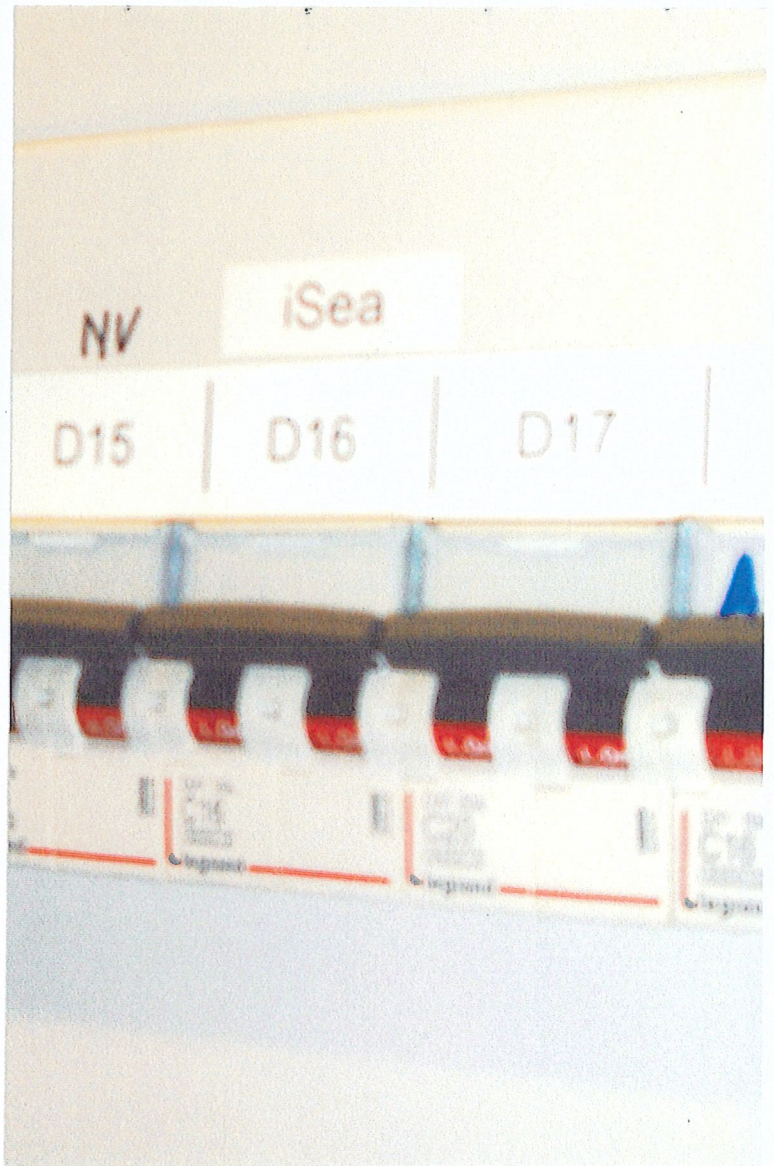

16.



17.



18.

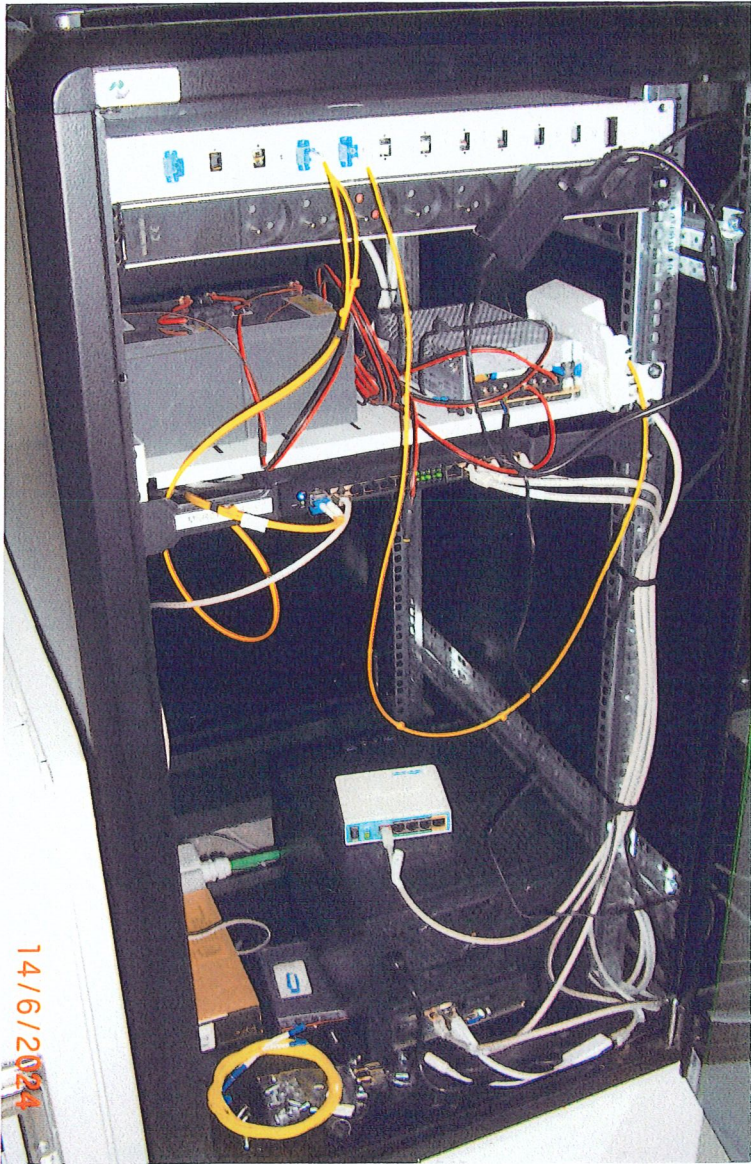

19.



20

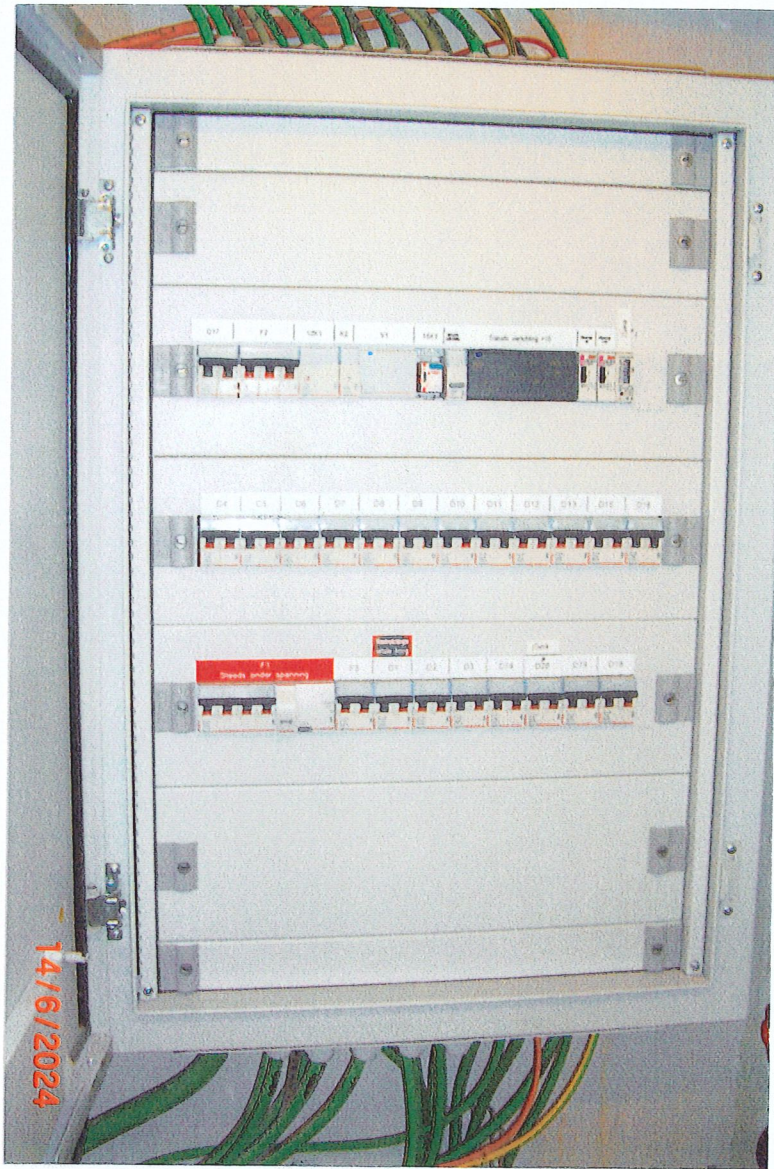

21

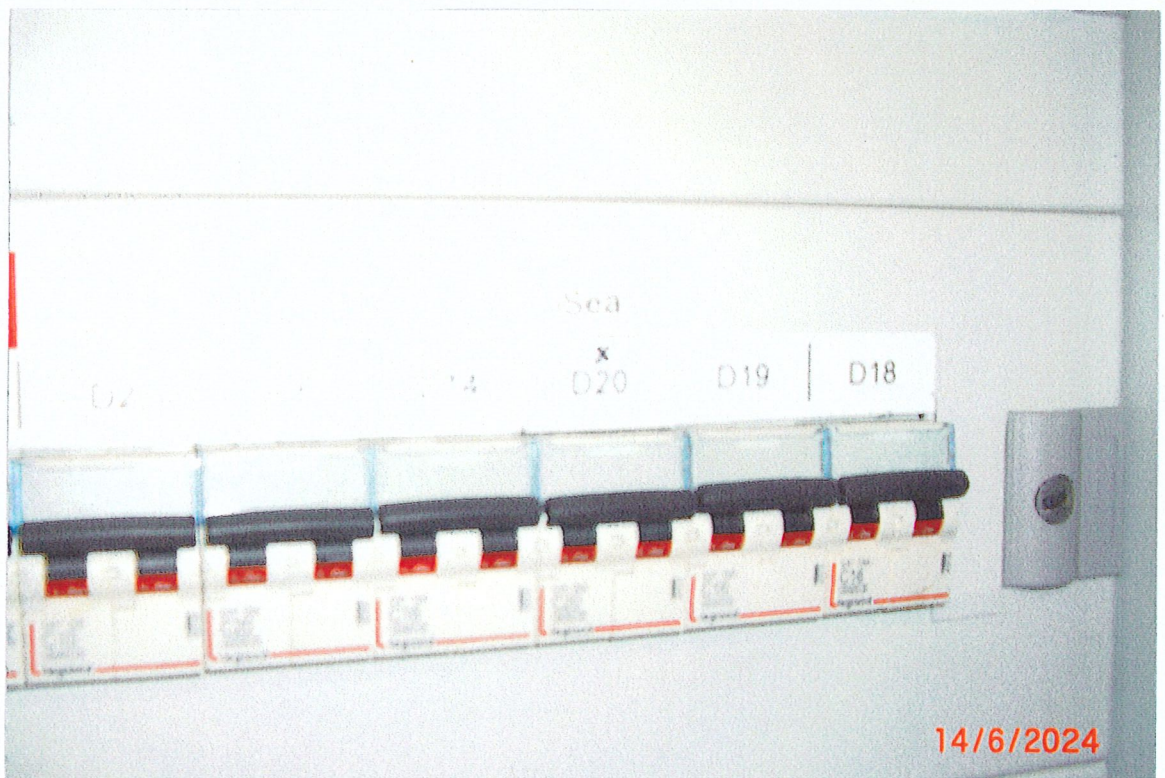

14/6/2024

22

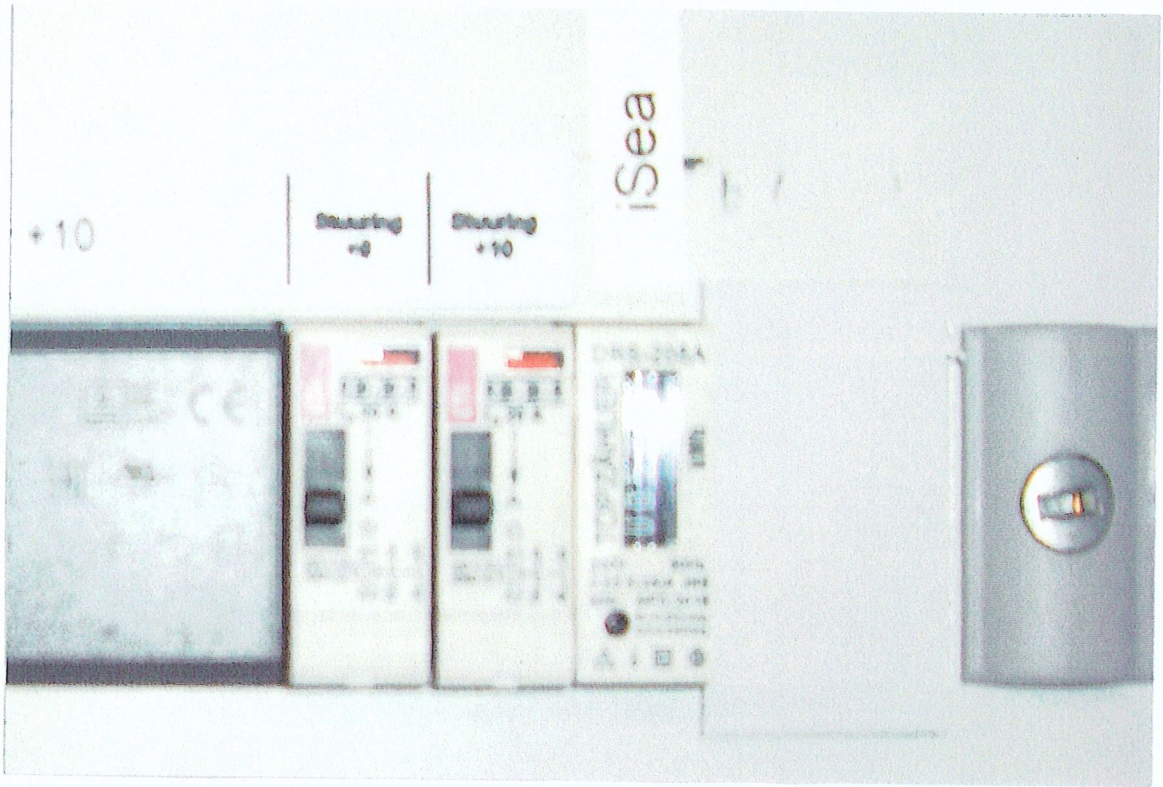

23.

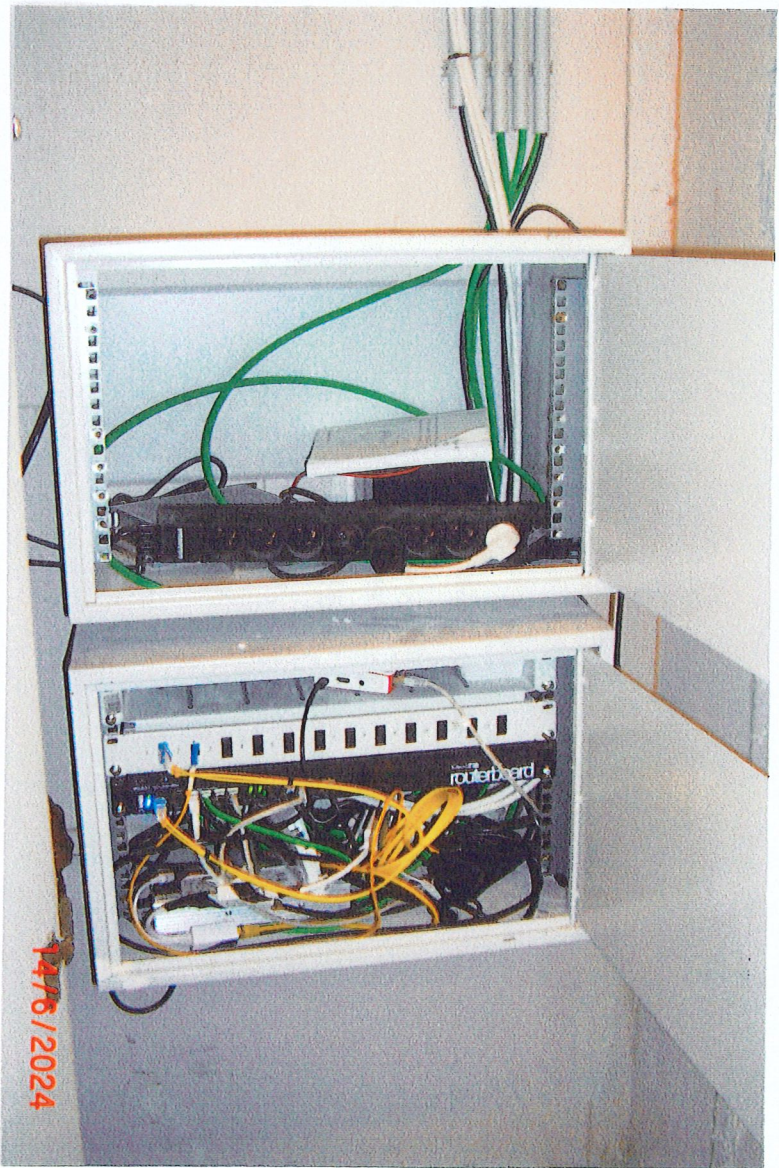

24.